

Legende:

geplante Weißmarkierungen: - 1.5x2 Stich / Lücke - Straßenschild b=0,25m - Straßenschild b=0,12m - Halteschild b=0,50m - Radfahrspur 0,25 (Ø 0,50, 2m) - Fußgängerfurt 0,15 (Ø 0,50, 2m)	vorhandene Markierungen: - voh. Markierung, bleibt erhalten - voh. Markierung entfernen - vorhandene Rotmarkierung - vorhandene Rotmarkierung entfernen	Deckensanierung Fahrbahn Pflaster Deckensanierung Fahrbahn bit. bef. Deckensanierung Radweg Pflaster Deckensanierung Radweg bit. bef. Deckensanierung Fahrbahn
weiter geplante Markierungen: - Veloroutemarkierung 0,15m (1,0/2,0) grün - geplante Rotmarkierung - Fahrschraube Einmündungen 0,25 (1,5/1,5m)	gepl. Leuchterstandort 5m ² gepl. LSA	voh. Beschilderung erhalten voh. Beschilderung entfernen gepl. Beschilderung Veloroutenpiktogramm Ø 1,00 bzw. 1,50m Piktogramm "Rücksicht" Ø 1,00m
Parken Pflasterstreifen Radweg bit. bef. Gehweg, bit. bef. Sicherheitsbarrieren	aufgeständertes Parken Haltestelle Radweg - Re-Pflaster Gehweg, Re-Pflaster Überfahrt	

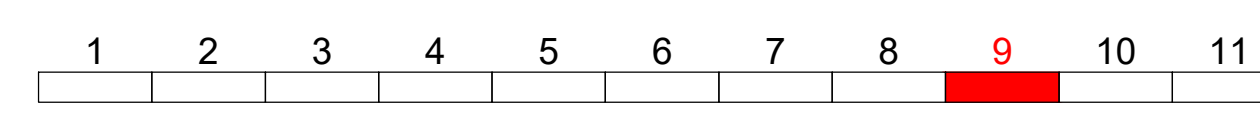

i		
h		
g		
f		
e		
d		
c		
b		
a		
And.Nr.	Änderungen und Eigenschaften	Datum / Name

Landeshauptstadt **Hannover** Fachbereich Tiefbau

Blatt-Nr.: 9/11
Blattgröße:
Stadtteil: Bot
Planquadrat:
B - Plan:
SACHGEBIET HAUPTVERKEHRSSTRASSEN UND SONDERBAUTEN 66.22
Objekt - Nr.: 203 908
Schlüssel-Nr.:
Schlüssel-Nr.:

Veloroute 03
Abschnitt 18 - 19

von: [] bis: []
von: [] bis: []

Lageplan und Schnitte
bearbeitet: Martin/Cleve
gezeichnet: Ulbrich
geprüft: []

(Ebenen) Bauelemente gesehen
VORANFRAGE

Stand: 11.09.2015
 Autor: []
 Datum: []
 Blatt-Nr.: []
 Blattgröße: []
 Stadtteil: []
 Planquadrat: []
 B - Plan: []
 Sachgebiet: []
 Objekt-Nr.: []
 Schlüssel-Nr.: []
 Schlüssel-Nr.: []

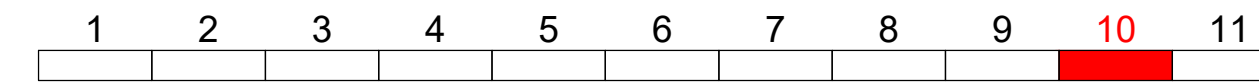
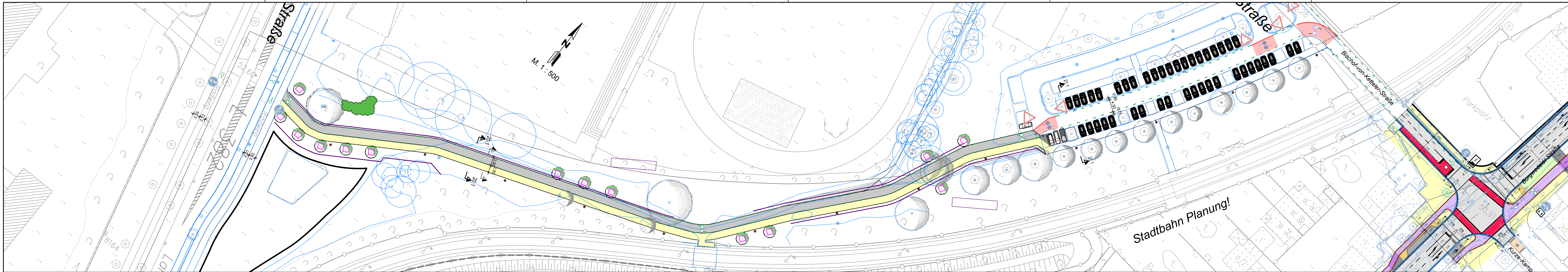

i		
h		
g		
f		
e		
d		
c		
b		
a		
Änd.Nr.	Änderungen und Eigenschaften	Datum / Name

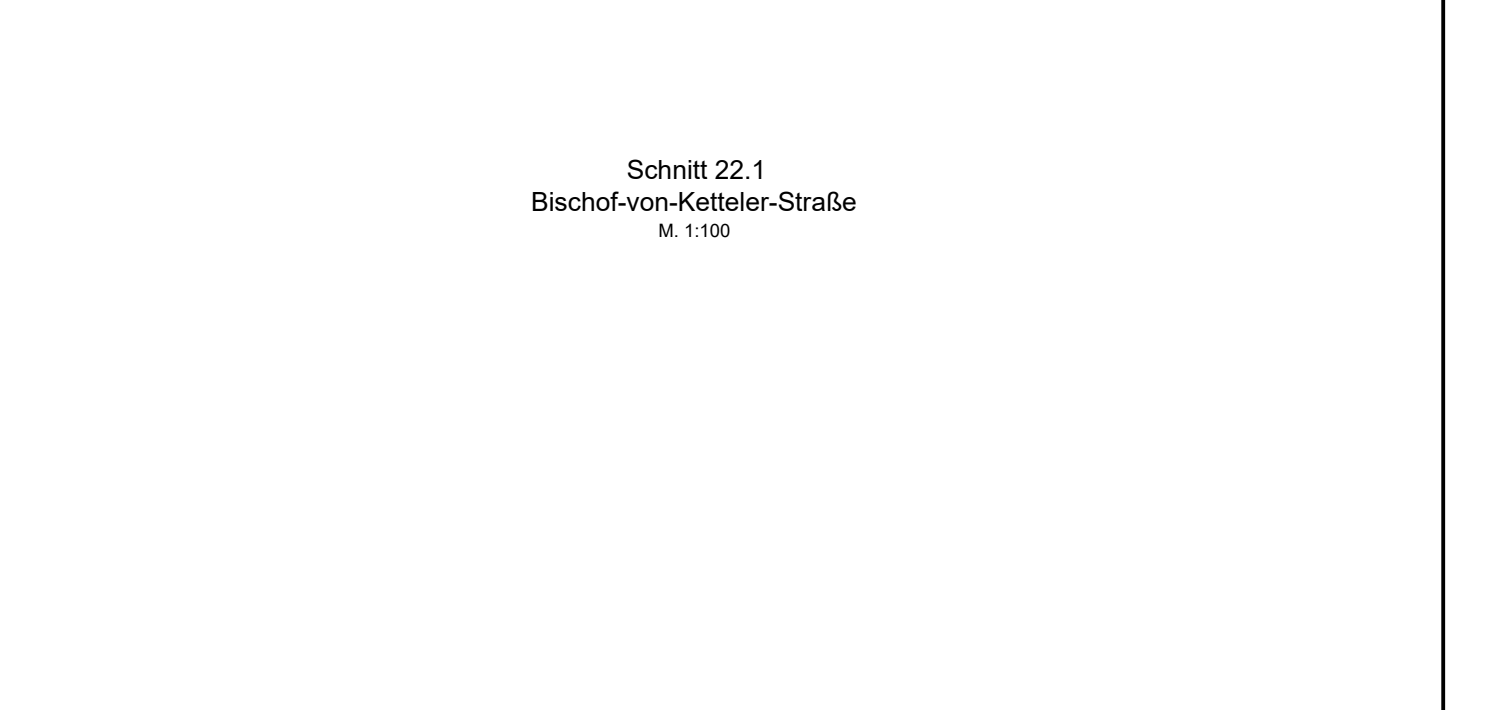
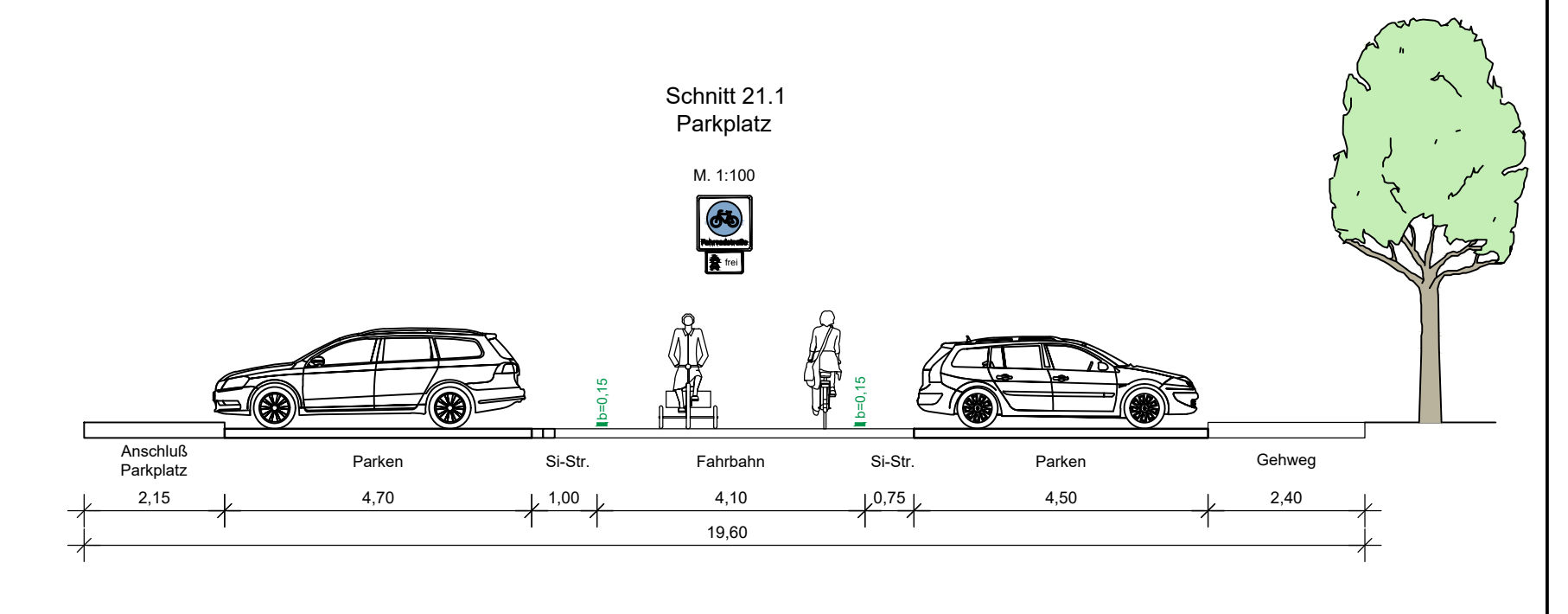
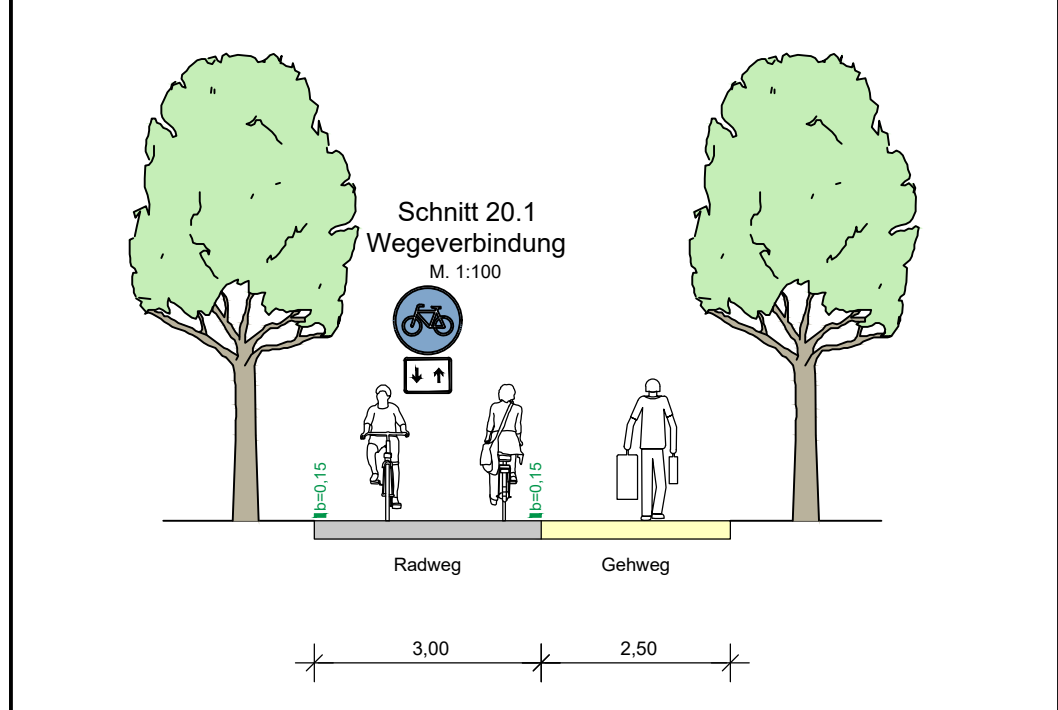

Legende:

geplante Weißmarkierungen: <ul style="list-style-type: none"> 0.50.2 Strich / Lücke B Breitstrich b=0,25m S Schmalstrich b=0,12m Haltestrich b=0,50m Radfahrerfurt 0,25 (0,5/0,2m) Fußgängerfurt 0,15 (0,5/0,2m) 	vorhandene Markierungen: <ul style="list-style-type: none"> vorh. Markierung, bleibt erhalten vorh. Markierung entfernen vorhandene Rotmarkierung vorhandene Rotmarkierung entfernen 	<ul style="list-style-type: none"> Deckensanierung Fahrbahn Pflaster Deckensanierung Fahrbahn bit. bef. Deckensanierung Radweg Pflaster Deckensanierung Radweg bit. bef. Deckensanierung Fahrbahn
weiter geplante Markierungen: <ul style="list-style-type: none"> Velorutenmarkierung 0,15m(1,0/2,0) grün geplante Rotmarkierung Fahrdstraße Einmündungen 0,25(1,5/1,5m) 	<ul style="list-style-type: none"> gepl. Leuchtenstandort gepl. LSA 	<ul style="list-style-type: none"> vorh. Beschilderung erhalten vorh. Beschilderung entfernen gepl. Beschilderung Velorutenpiktogramm Ø 1,00 bzw. 1,50m Piktogramm Fahrradstraße Ø 1,50m Piktogramm "Rücksicht" Ø 1,00m
<ul style="list-style-type: none"> Parken Pflasterstreifen Radweg bit. bef. Gehweg, bit. bef. Sicherheitsstreifen 	<ul style="list-style-type: none"> aufgesetztes Parken Haltestelle Radweg, Re-Pflaster Gehweg, Re-Pflaster Überfahrt 	

Landeshauptstadt Hannover Fachbereich Tiefbau

SACHGEBIET HAUPTVERKEHRSTRASSEN UND SONDERBAUTEN 66.22

Objekt - Nr.: 203 908

Veloroute 03

Abschnitt 21 - 22

von: [] bis: []
 von: [] bis: []

Lageplan und Schnitte

Maßstab: 1 : 500/100

Blatt-Nr.:	10/11
Blattgröße:	Bot
Stadtteil:	Bot
Planquadrat:	B - Plan:
Schlüssel-Nr.:	
Schlüssel-Nr.:	
Schlüssel-Nr.:	
gesehen:	(Ebelin Baudirektor)
Datum	(Kniep)
Zeichen	
bearbeitet:	Martin/Cleve
gezeichnet:	Ulbrich
geprüft:	

VORABZUG

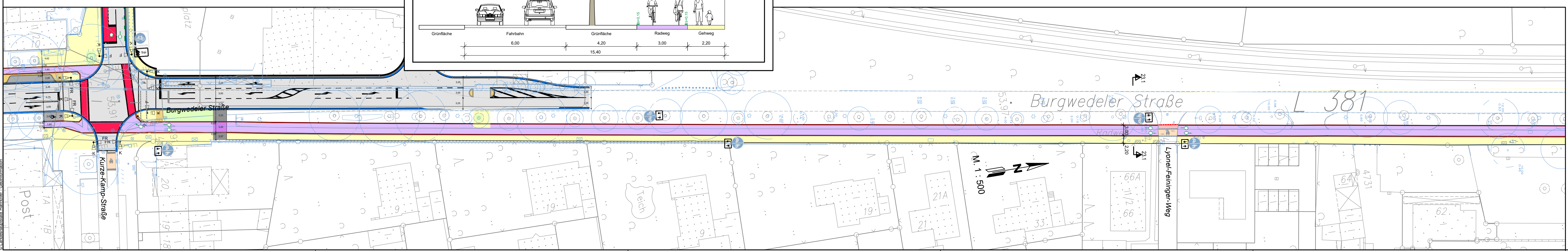
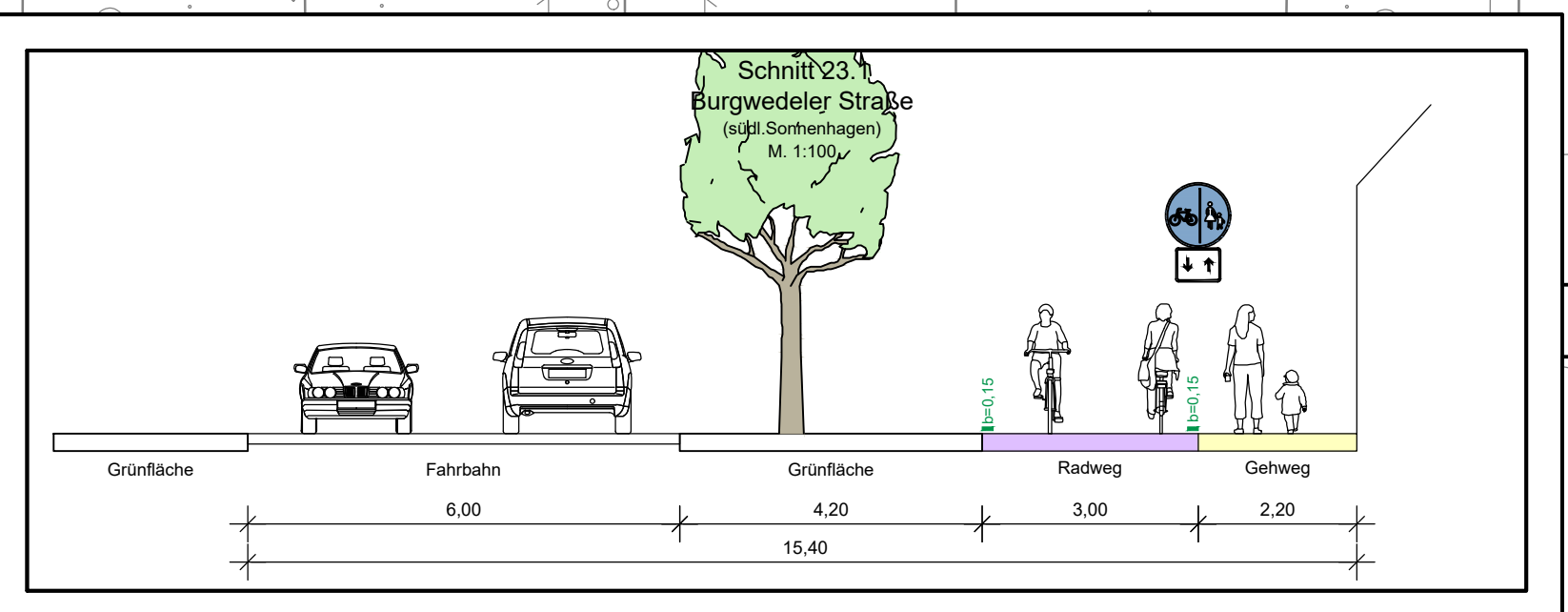
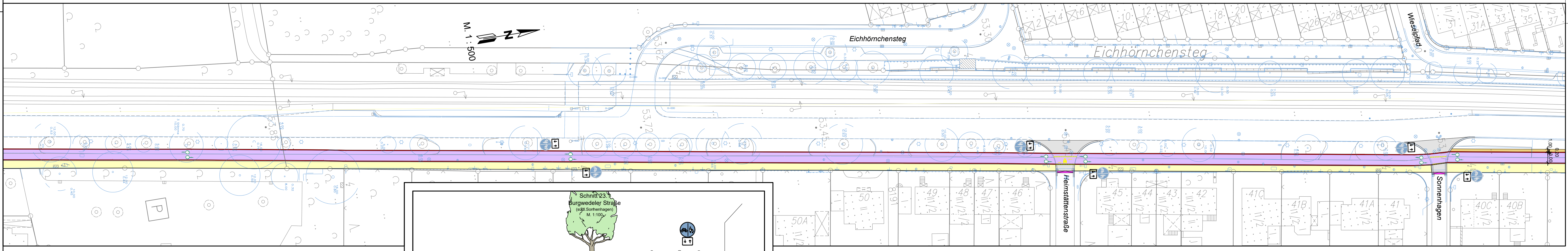
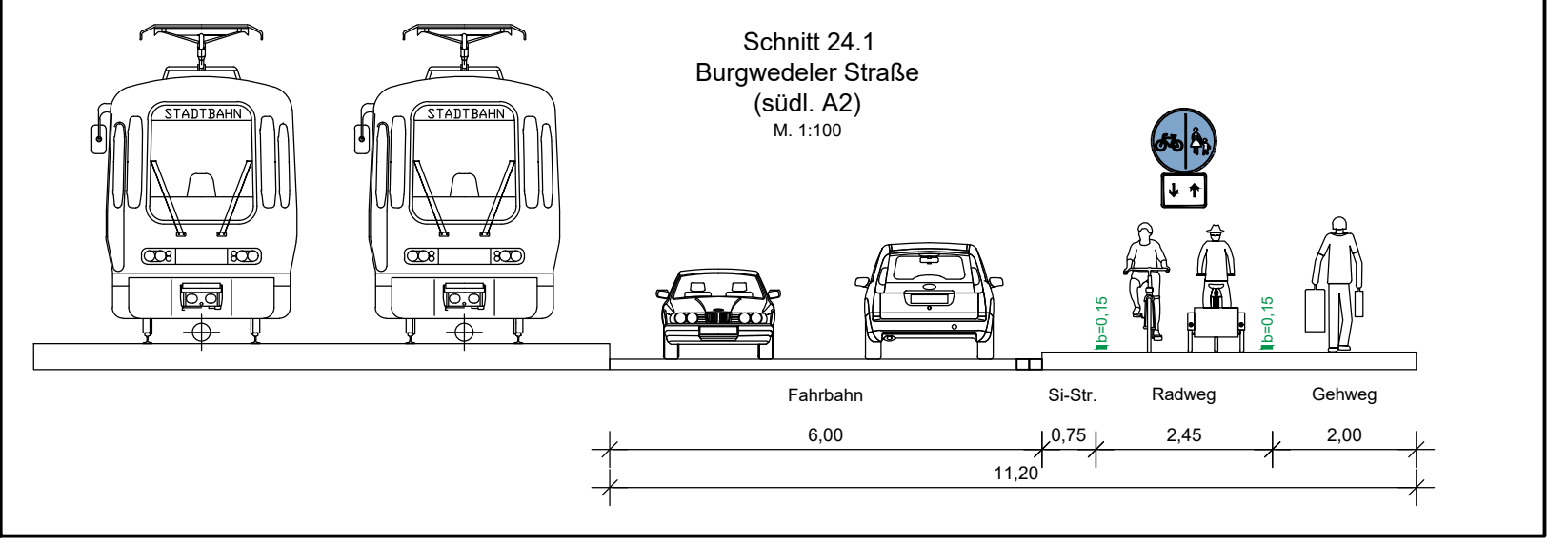
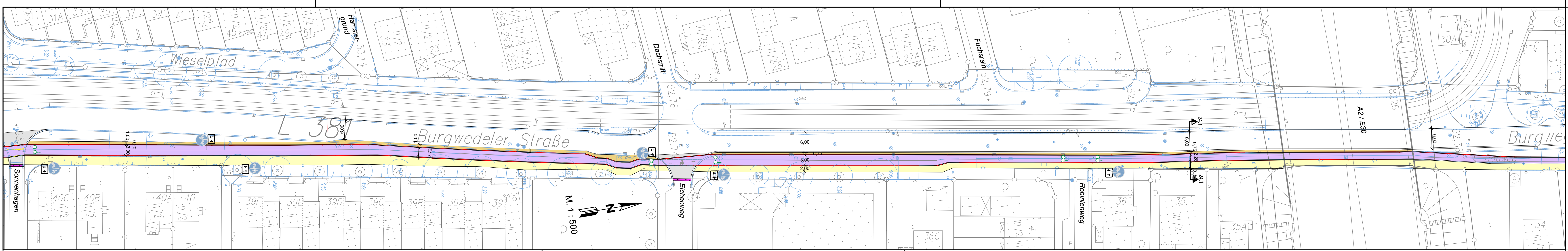

- Legende:**
- geplante Weißmarkierungen:
 - Stich / Lücke
 - Breitstrich b=0,25m
 - Schmalstrich b=0,12m
 - Halbstrich b=0,50m
 - Radlinsenmark. 0,25 (0,5/0,2m)
 - Fußgängerfur. 0,15 (0,5/0,2m)
 - weiter geplante Markierungen:
 - Velourleermarkierung 0,15m (1,0/2,0) grün
 - geplante Rotmarkierung
 - Fahrasstraße Einmündungen 0,25 (1,5/1,5m)
 - vorhandene Markierungen:
 - vorh. Markierung, bleibt erhalten
 - vorh. Markierung entfernen
 - vorhandene Rotmarkierung
 - vorhandene Rotmarkierung entfernen
 - gepl. Leuchtenstandort
 - gepl. LSA
 - Deckensanierung Fahrbahn Pflaster
 - Deckensanierung Fahrbahn bit. bef.
 - Deckensanierung Radweg Pflaster
 - Deckensanierung Radweg bit. bef.
 - Deckensanierung Fahrbahn
 - vorh. Beschilderung erhalten
 - vorh. Beschilderung entfernen
 - gepl. Beschilderung
 - Velourleerplakogramm Ø 1,00 bzw. 1,50m
 - Plakogramm Fahrradstraße Ø 1,50m
 - Plakogramm "Rücksicht" Ø 1,00m
 - aufgesetztes Parken
 - Haltestelle
 - Radweg, Ro-Pflaster
 - Gehweg, Ro-Pflaster
 - Überfahrt
 - Parken
 - Pflasterstreifen
 - Radweg bit. bef.
 - Gehweg, bit. bef.
 - Sicherheitsstreifen

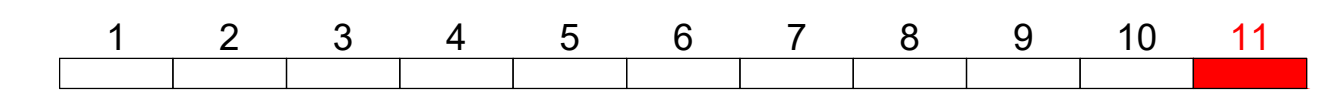

i		
h		
g		
f		
e		
d		
c		
b		
a		
Änd.Nr.	Änderungen und Eigenschaften	Datum / Name

Landeshauptstadt **Hannover** Fachbereich Tiefbau

Blatt-Nr.: 11/11
 Blattgröße:
 Stadtteil: Bot
 Planquadrat:
 B - Plan:
 SACHGEBIET HAUPTVERKEHRSSTRASSEN UND SONDERBAUTEN 66.22 Schlüssel-Nr.:
 Objekt - Nr.: 203 908 Schlüssel-Nr.:
 Schlüssel-Nr.:

Veloroute 03

von: Abschnitt 23 - 24 bis: (Ebel) Bauingenieur
 (Kneip) (Ballmüller)
 Datum Zeichen

Lageplan und Schnitte bearbeitet: Martin/Cleve
 gezeichnet: Ulbrich
 geprüft:

Maßstab: 1:500/100

KORREKTUR