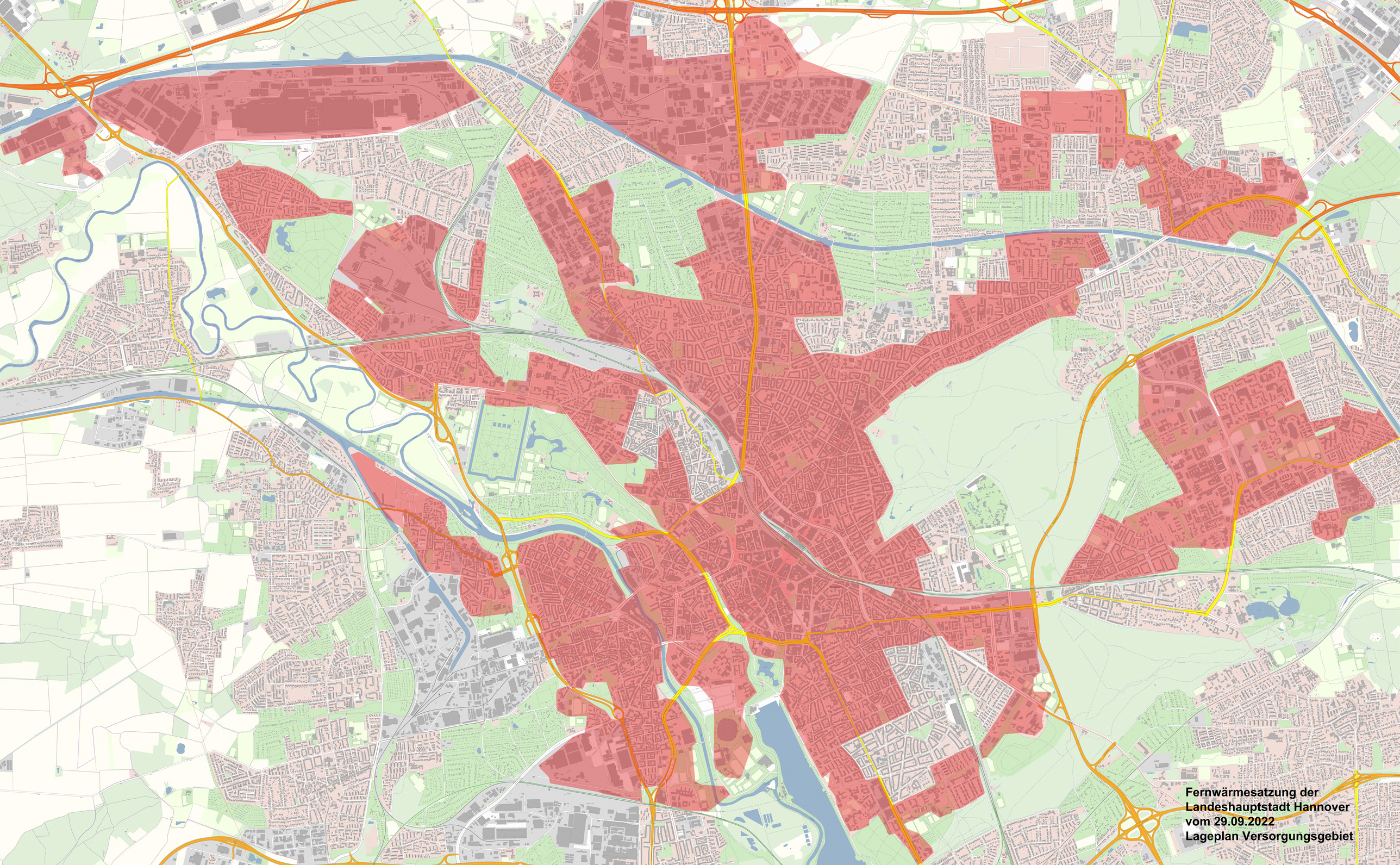

Fernwärmesatzung der Landeshauptstadt Hannover vom 29.09.2022
Lageplan Versorgungsgebiet