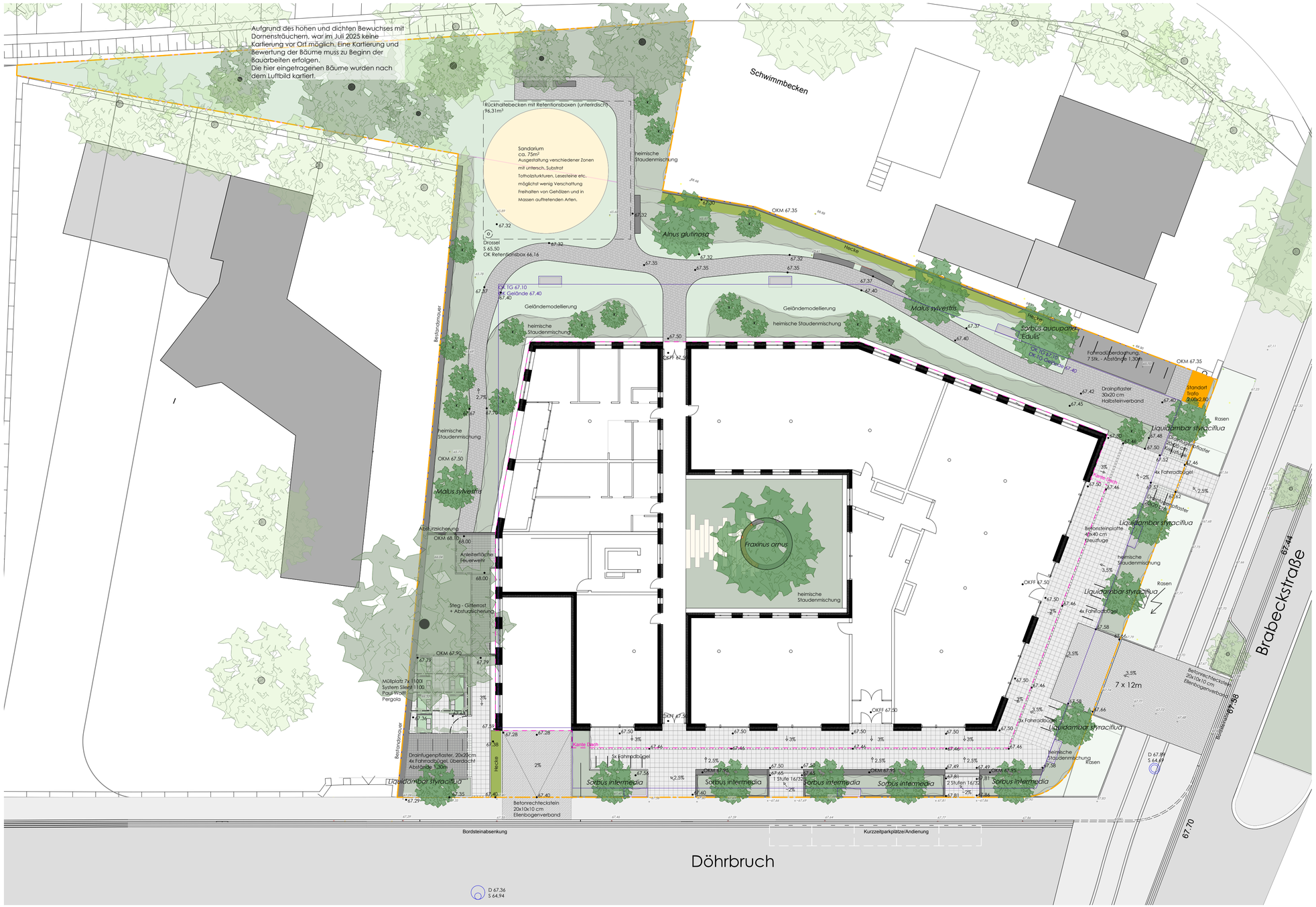

- Rasenfläche (Kräuterrasen)
- Pflanzfläche (heimische Staudenmischung, ergänzt mit Asteraceae und Fabaceae)
- Ruderalfläche/Sandfläche
- Pflasterung/Zufahrten
- Plattenbelag
- Pflasterbelag Weg
- Stellplatz Fahrrad Übergangsbereich
- Mauern/Sitzmauern
- Steg/Roste
- Entwässerungsrinnen
- Außenkante Tiefgarage
- Dachkante
- Geltungsbereich
- Baumpflanzung
- Strauchpflanzung
- Bäume - Bestand
- Bäume außerhalb des Geltungsbereiches
- 67.56 Höhe Planung
- 67.35 Höhe Bestand

PLANUNGSPHASE	ÄNDERUNGEN		
BESTAND/GRUNDLAGEN	7	06.05.26	Darstellung/Plangröße, Änderung Gehölzarten
X VORENTWURF	7	18.12.25	Darst. Fahrradüberdachung Süd-West
ENTWURF	6	17.12.25	Anordnung Fahrradstellplätze
GENEHMIGUNG	5	11.12.25	Fahrradstellplätze: Abstände, Überd. Pergola
AUSFÜHRUNG	4	14.08.25	Überarbeitung Naturschutzfachliche Maßnahmen
ÜBERSICHTSPLÄNE	3	07.07.25	Überarbeitung
SONDERPLÄNE	2	07.05.25	Überarbeitung
	Index	Datum	Art der Änderung

PROJEKT: Ärztehaus Brabeckstraße
Brabeckstraße, 30559 Hannover

BAUHERR: Dr. Hanes Peric
Heimstraße 5
30539 Hannover

PLANUNG: adam :: adam landschaftsarchitekten bdla
Hanomagstrasse 7
30449 Hannover
Telefon 0511 / 552055
Telefax 0511 / 552058
info@adam-hannover.de

PLANBEZEICHNUNG: **Freiflächenplan**

PLAN-NR.	4207.2-L1
MASSSTAB	1:200
DATUM	06.05.26
BLATTGRÖSSE	750x420

UNTERSCHRIFT FREIGABE
BAUHERR
LANDSCHAFTSARCHITEKT/IN