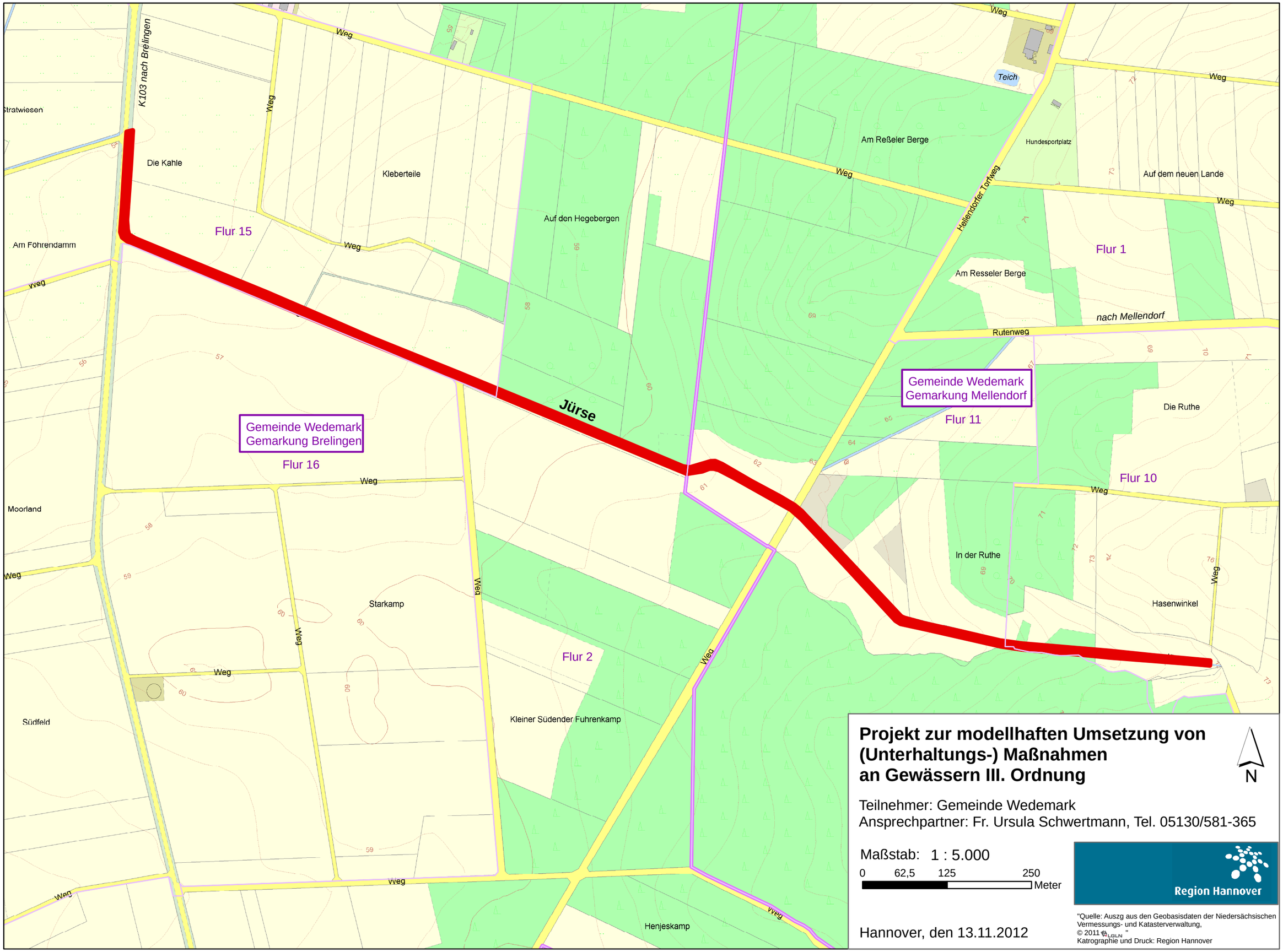

Projekt zur modellhaften Umsetzung von (Unterhaltungs-) Maßnahmen an Gewässern III. Ordnung

N

Teilnehmer: Gemeinde Wedemark
Ansprechpartner: Fr. Ursula Schwertmann, Tel. 05130/581-365

Maßstab: 1 : 5.000

0 62,5 125 250 Meter

Region Hannover

Hannover, den 13.11.2012

"Quelle: Auszg aus den Geobasisdaten der Niedersächsischen Vermessungs- und Katasterverwaltung,
© 2011 LGLN "
Katrographie und Druck: Region Hannover