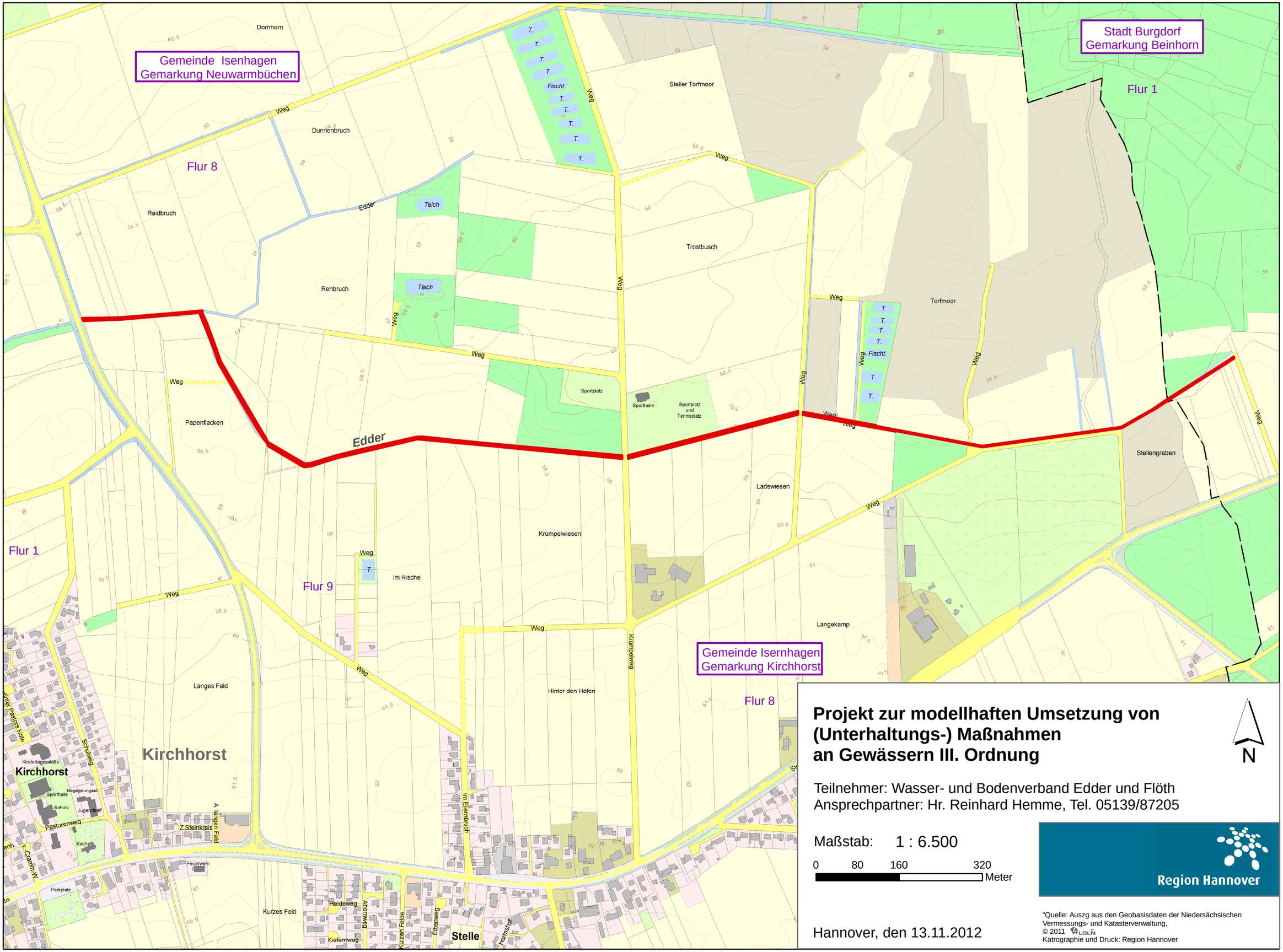

Projekt zur modellhaften Umsetzung von (Unterhaltungs-) Maßnahmen an Gewässern III. Ordnung

N

Teilnehmer: Wasser- und Bodenverband Edder und Flöth
Ansprechpartner: Hr. Reinhard Hemme, Tel. 05139/87205

Maßstab: 1 : 6.500

0 80 160 320 Meter

Region Hannover

Hannover, den 13.11.2012

"Quelle: Auszg aus den Geobasisdaten der Niedersächsischen Vermessungs- und Katasterverwaltung,
© 2011 LGLN
Katrographie und Druck: Region Hannover