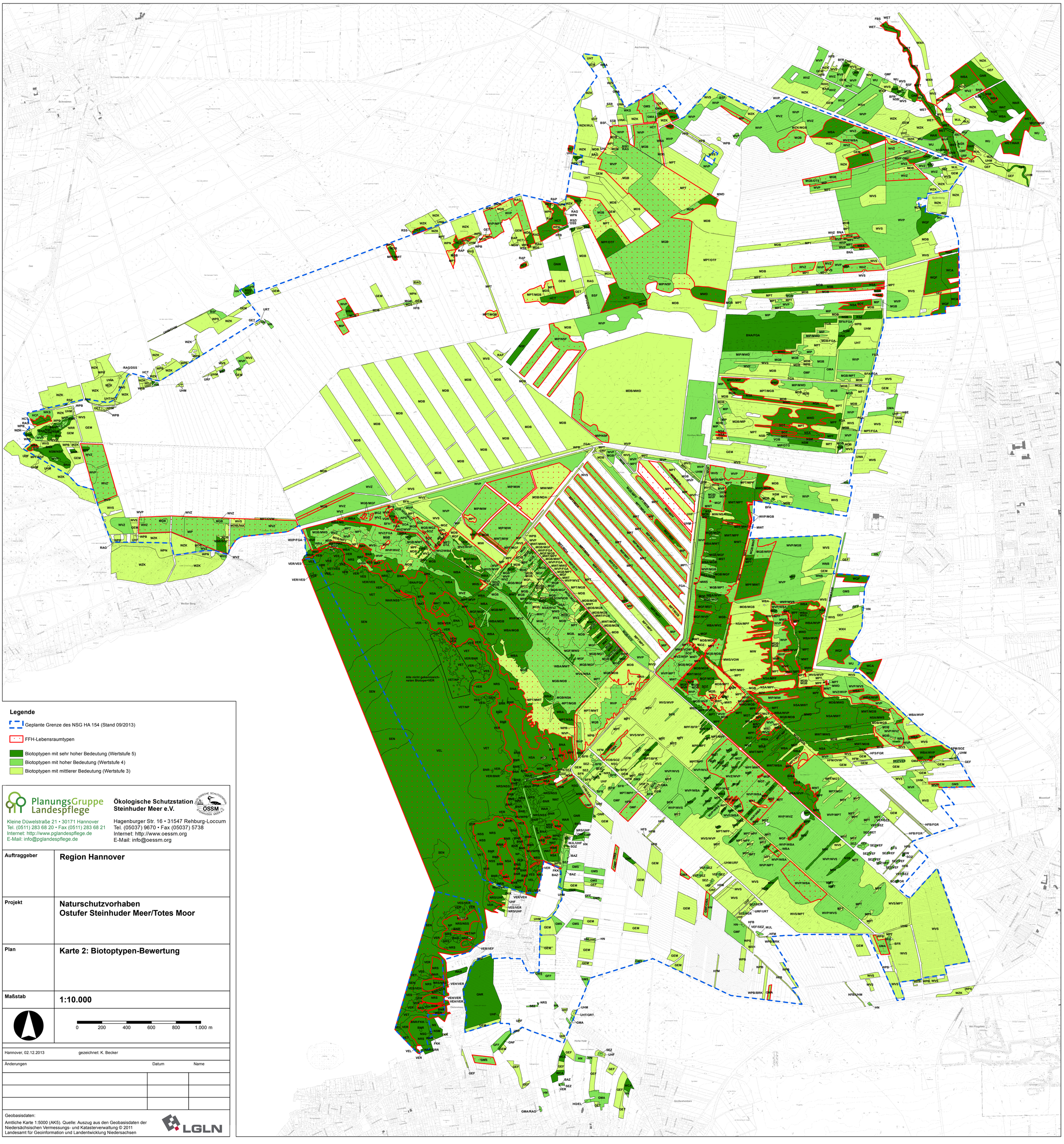


**Legende**

- Geplante Grenze des NSG HA 154 (Stand 09/2013)
- FFH-Lebensraumtypen
- Biotoptypen mit sehr hoher Bedeutung (Wertstufe 5)
- Biotoptypen mit hoher Bedeutung (Wertstufe 4)
- Biotoptypen mit mittlerer Bedeutung (Wertstufe 3)

PlanungsGruppe Landespflege
Kleine Düwelstraße 21 • 30171 Hannover
Tel. (0511) 283 68 20 • Fax (0511) 283 68 21
Internet: http://www.pglandespflege.de
E-Mail: info@pglandespflege.de

Ökologische Schutzstation Steinhuder Meer e.V.
Hagenburger Str. 16 • 31547 Rehburg-Loccum
Tel. (05037) 9670 • Fax (05037) 5738
Internet: http://www.oessm.org
E-Mail: info@oessm.org

| | |
|---|---|
| Auftraggeber | Region Hannover |
| Projekt | Naturschutzvorhaben Ostufer Steinhuder Meer/Totes Moor |
| Plan | Karte 2: Biotoptypen-Bewertung |
| Maßstab | 1:10.000 |

0 200 400 600 800 1.000 m

Hannover, 02.12.2013 gezeichnet: K. Becker

| Änderungen | Datum | Name |
|---|---|---|
| | | |
| | | |
| | | |

Geobasisdaten:
Amtliche Karte 1:5000 (AK5). Quelle: Auszug aus den Geobasisdaten der Niedersächsischen Vermessungs- und Katasterverwaltung © 2011
Landesamt für Geoinformation und Landentwicklung Niedersachsen
LGLN