Die Zielgruppe

Die Fortbildung richtet sich an pädagogische Kräfte einer Kita.

Der Zeitliche Rahmen

Insgesamt begleitet Sie ein/eine Fachberater*in Sprache der Region Hannover für ca. drei Monate mit diesem Angebot. Die Fortbildung umfasst ca. 16 Zeitstunden pro pädadogische Kraft.

Region Hannover

IMPRESSUM

Der Regionspräsident

Region Hannover
Team Tagesbetreuung für Kinder –
Koordination Fachberatung Sprache
Thurnithistraße 2
30519 Hannover

Telefon: (0511) 616-2 66 96
E-Mail: koordinationwortschatz@region-hannover.de

www.hannover.de

Text: Team Tagesbetreuung für Kinder –
Koordination Fachberatung Sprache
Gestaltung: Team Medien und Gestaltung, Region Hannover
Fotos: © Krakenimages.com, © Halfpoint,
© spyrakot, © lunamarina – stock.adobe.com
Illustrationen: © ioStephy.it, © fireflamenco – stock.adobe.com
Druck: Team Medien und Gestaltung, Region Hannover
Auflage: 150
Stand: November 2023

Fortbildungsangebot der Fachberatung Sprache

FIT IN ALLTAGSINTEGRIERTER **SPRACHFÖRDERUNG**

Schwerpunkt **Grammatik**

FinaS

HANNOVER

Region Hannover

FinaS

Fit in alltagsintegrierter Sprachförderung

Die Inhalte

Alltagsintegrierte Sprachförderung ist eine Kernaufgabe der Elementarpädagogik. Aber wie kann ich einem Kind, bei dem ein Sprachförderbedarf festgestellt wurde, gezielt Hilfestellung geben? Wie vollzieht sich der Spracherwerb und wie kann ich das Kind in seiner natürlichen Entwicklung unterstützen? Wie kann ich die Sprachförderung sinnvoll in das Alltagsgeschehen der Kita einbinden?

Diesen und anderen Fragen wollen wir gemeinsam mit Ihren pädagogischen Kräften und zugeschnitten auf die Bedürfnisse und Voraussetzungen Ihrer Einrichtung auf den Grund gehen.

In der Einschätzung des Sprachstandes, dem Erkennen von Entwicklungszielen und der eigentlichen Sprachförderung orientieren wir uns in dieser Fortbildung stark an der Grammatikentwicklung der Kinder.

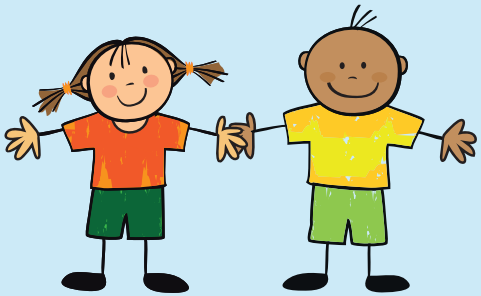

Der Ablauf

Die Fortbildung findet alltagsbegleitend in Ihrer Einrichtung statt. D. h. ein/eine Fachberater*in Sprache der Region Hannover wird Sie über die Dauer der Fortbildung begleiten und dafür regelmäßig in Ihre Einrichtung kommen. Dafür nutzen wir zwei Ihrer regulären Dienstbesprechungen und bearbeiten zusätzlich vier Module.

Ein Modul findet in der Regel parallel zum Gruppengeschehen statt und ist wie folgt aufgebaut:

Der Aufbau eines Moduls

Arbeitsauftrag	Die pädagogische Kraft erhält einen Arbeitsauftrag
Begleitzeit im Kita-Alltag	Die pädagogische Kraft wird in ihrem Arbeitsalltag von der/dem Fachberater*in Sprache begleitet und ggf. bei der Umsetzung des Arbeitsauftrags unterstützt
Reflexion	Die pädagogische Kraft und der/die Fachberater*in Sprache kommen für einen Austausch über die gemachten Erfahrungen und Erkenntnisse zusammen

Aufbau & Inhalte
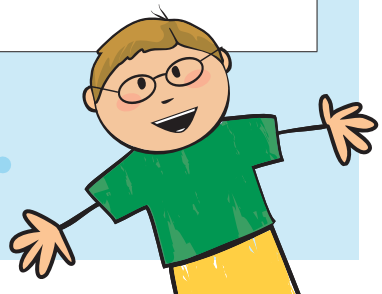
Gemeinsame Dienstbesprechung	Kennenlernen und theoretischer Input zur Grammatikentwicklung
Modul 1	Grammatikentwicklung sicher einschätzen
Modul 2	Entwicklungsziele erkennen und Fördersituationen skizzieren
Modul 3	Methoden der Sprachförderung erarbeiten
Modul 4	Durchführung einer Fördersituation. Videoaufnahme und -analyse
Gemeinsame Dienstbesprechung	Abschluss und Ausblick